



ISTITUTO D'ISTRUZIONE SUPERIORE STATALE
"FILIPPO BRUNELLESCHI"

TECNICO TURISMO - LICEO ARTISTICO

Sede: Via Guicciardini, s.n. Tel. 095/6136005 – Fax 095/9892316

Sez. Staccata : Corso Umberto, 184 Tel. 095/7648177

ACIREALE

Cod. Fisc. 81005960877

ctis008004@istruzione.it

CIRCOLARE n° 99

Prot. N° 60/C10b Acireale, li 08/01/2018

Agli Alunni del triennio

Ai Docenti

Alle famiglie

Al D.S.G.A.

Oggetto: Viaggi d'istruzione

Si informano le SS.LL. che per l'anno scolastico 2017/18 il Consiglio d'Istituto, nella seduta del 11/12/2017, ha deliberato i seguenti viaggi d'istruzione:

- **per tutti gli alunni delle quinte classi:** Viaggio d'istruzione nella città di Atene-Micene-Epidauro-Tebe-Delfi-Capo Sounion (sei giorni /cinque notti da sabato 21 aprile 2018 a giovedì 26 aprile 2018), € 504,00 (nello specifico vedi programma allegato).
- **per tutti gli alunni delle quarti classi:** Viaggio d'istruzione in Puglia a Bari-Lecce-Grotte di Castellana-Alberobello (quattro giorni/tre notti da lunedì 9 aprile 2018 a giovedì 12 aprile 2018), € 324,00 (nello specifico vedi programma allegato).
- **per tutti gli alunni delle terze classi:** Viaggio d'istruzione nella città di Firenze (quattro giorni/tre notti partenza inizio aprile 2018), € 359,00 (nello specifico vedi programma allegato).

Si invitano gli alunni che desiderano partecipare ai viaggi d'istruzione a versare un **ACCONTO DI €100,00 ENTRO IL 01/02/2018**, tramite bollettino postale (i cui moduli sono disponibili presso la segreteria didattica); il versamento potrà anche essere effettuato tramite **bonifico bancario intestato all'Istituto Superiore d'Istruzione "F. Brunelleschi" Acireale**, alle seguenti coordinate IBAN:

IT 79 j 030 1926 2000 000 06123083 nella casuale del versamento dovrà essere indicato il cognome e la classe dell'alunno ed il viaggio d'istruzione al quale si intende partecipare.

IL SALDO del viaggio dovrà effettuarsi, con le stesse modalità, ENTRO IL 15 MARZO 2018.

Copia del versamento effettuato con la relativa autorizzazione firmata dai genitori, per gli alunni minorenni, (autorizzazione disponibili in segreteria) e fotocopia della carta d'identità dell'alunno, devono essere consegnati ai referenti dei Viaggi d'istruzione Proff. Calabretta e Raciti. Per qualsiasi altra informazione ci si può rivolgere ai Proff. Calabretta D. e Raciti S.

N.B. Le date possono leggermente variare, in tal caso sarà data tempestiva comunicazione.



Il Dirigente Scolastico
Prof.ssa Maria Elena Grassi

Maria Elena Grassi



Iniziativa Viaggi

Tour Operator

INIZIATIVA VIAGGI sas di
DI MARCO LAURO ROSALIA ED ALESSANDRA e C.
Via E. Martines, 5 - 98122 Messina - Italy
Tel. +3909052496 - Fax. +3909052497

P.I. & C.F.: 01299270833 - C.C.I.A.A. 115080
ISCR.TRIB. ME n° 4830

GRECIA (5 giorni - aereo) ATENE

1° GIORNO CATANIA - ATENE

Riunione dei Sigg. partecipanti all'aeroporto di Catania. Disbrigo operazioni d'imbarco e partenza per Atene con volo diretto speciale. Pranzo libero. All'arrivo, incontro con guida sistemazione in pullman e giro panoramico della città, si potrà ammirare l'Università, la Biblioteca, l'Accademia, il Parlamento con i suoi Euzoni, Palazzo Reale, Tempio di Giove, Chiesa bizantina di S.Eleuterio, l'Arco di Adriano. Pranzo libero. sistemazione in hotel, nelle camere riservate. Cena in hotel. Rientro in hotel e pernottamento.

2° giorno ATENE - MICENE - EPIDAURO - ATENE

Prima colazione in hotel. Pranzo libero.

Mattinata dedicata alla visita in pullman con guida per l'Argolide, con sosta al canale di Corinto il cui progetto risale all'epoca di Nerone, ma solo nel 1890 la tecnologia fu in grado di attraversare i 6 Km dell'Istmo.

Proseguimento per la visita di Micene, con le famose Mura Ciclopiche, la Porta dei Leoni, le Tombe Reali. La leggenda attribuisce la fondazione della città a Perseo. Pranzo libero. Proseguimento per Epidauro con visita al Teatro, stupendo esempio di architettura greca, che viene ancora oggi utilizzato per rappresentazioni teatrali in virtù della sua acustica perfetta. Rientro ad Atene. Cena e pernottamento.

3° giorno ATENE - TEBE - DELFI - ATENE

Prima colazione in hotel. Pranzo libero

In mattinata escursioni in pullman con guida a Delfi. Arrivo e visita guidata: l'ombelico della Terra, dove pagato un tributo, gli antichi potevano interpellare l'oracolo. Potrete ammirare la fonte Castalia, il Tempio di Apollo, la via Sacra, l'Agorà Romana, il Grande Altare, il Teatro e visitare il Museo che racchiude la famosissima Auriga. Visita di Tebe, una delle principali e più potenti città della Grecia Antica. Pranzo libero. Rientro ad Atene. Cena e pernottamento.

4° giorno ATENE

Prima colazione in hotel. Pranzo libero

In mattinata visita guidata del museo Archeologico Nazionale. E' uno dei più importanti musei al mondo. Oltre ad essere il più grande museo della Grecia, è anche il più ricco del mondo per l'arte ellenica, con esposizioni che riguardano tutta la storia e la produzione artistica dell'antica Grecia, che va dal periodo cicladico, al miceneo e a quello classico. Pranzo libero. Nel pomeriggio passeggiata nel caratteristico quartiere della Plaka. Trasferimento in hotel e cena. Rientro in hotel e pernottamento.

5° giorno ATENE - CAPO SOUNION - ATENE

Prima colazione in hotel. Pranzo libero

In mattinata visita guidata della città: Visita dell'Acropoli, una delle zone archeologiche più suggestive al mondo, con i resti del Partenone, dell'Eretteo, del Teatro di Dionisio, dei templi e santuari, l'Agorà ed i monumenti vicini Thission, Torre dei Venti, il monumento a Lisicrate. Pranzo libero. Nel pomeriggio partenza per Capo Sounion e visita al Tempio di Poseidone. E' situato nella punta estrema dell'Attica ed il suo suggestivo tramonto lo hanno ricordato i grandi poeti ed artisti tra i quali Lord Byron. Rientro in hotel. Cena e pernottamento.

6° giorno ATENE - CATANIA

Prima colazione in albergo. Trasferimento in pullman all'aeroporto con assistente. Operazioni d'imbarco e partenza con volo diretto speciale.

INIZIATIVA VIAGGI S.A.S.
di Di Marco Lauro Rosalia
ed Alessandra & C.



www.iniziativaviaggi.it - email: info@iniziativaviaggi.it
booking: rosalba@iniziativaviaggi.it - simona@iniziativaviaggi.it - marco@iniziativaviaggi.it
amministrazione: alessandra@iniziativaviaggi.it posta certificata:
iniziativaviaggi@pec.it





Iniziativa Viaggi

Tour Operator

INIZIATIVA VIAGGI sas di
DI MARCO LAURO ROSALIA ED ALESSANDRA e C.
Via E. Martines, 5 - 98122 Messina - Italy
Tel. +3909052496 - Fax. +3909052497

P.I. & C.F.: 01299270833 - C.C.I.A.A. 115080
ISCR.TRIB. ME n° 4830

QUOTE INDIVIDUALI DI PARTECIPAZIONE:

Hotel 4* centrale STANLEY/POLIS GRAND/ATRIUM/TITANIA o similari euro 504,00
(minimo 45 paganti per bus)

La quota comprende:

- Viaggio aereo con volo speciale diretto Enter Air Boeing 738/189 Catania/Atene e viceversa.
- Un bagaglio da stiva 20kg + 1 bagaglio a mano.
- Trasferimenti in pullman GT aeroporto/hotel e viceversa.
- Sistemazione in hotel prescelto in camere singole per i Docenti (1x15 studenti) triple e quaduple per gli studenti, tutte con servizi privati.
- Trattamento di mezza pensione in albergo come da programma.
- **Bevanda ai pasti.**
- Escursioni e trasferimenti in pullman GT come da programma.
- Visite con guida in italiano come da programma.
- Spese per il disbrigo pratiche ingresso gratuito ai musei.
- Assistenza di assistente/guida accompagnante in italiano per tutto il viaggio.
- Assistenza del ns corrispondente in loco in italiano.
- Assistenza di ns personale per il disbrigo operazioni di imbarco a Catania.
- Assistenza di ns personale per il disbrigo operazioni di imbarco ad Atene.
- Tasse aeroportuali governative. Percentuali di servizio, IVA.
- Assicurazione RC ERV secondo la nuova legge europea sul turismo N. 111/95 e C.M. N. 291.
- Assicurazione individuale medico no-stop e bagaglio Axassistance.
- Una gratuità ogni 12 partecipanti paganti.

La quota non comprende:

- Bevande, mance ed ogni extra in genere.
- Eventuale tassa di soggiorno da pagare in loco.
- Tutto quanto non espressamente indicato nel programma.

INIZIATIVA VIAGGI S.A.S.
di Di Marco Lauro Rosalia
ed Alessandra e C.

Dal 9 al 12 Aprile 2017

1° Giorno :Catania - Bari - Grotte di Castellana - Alberobello

Raduno dei Signori partecipanti all'aeroporto Fontanarossa di Catania, incontro con il nostro assistente, disbrigo delle formalità di imbarco e partenza per Bari Bari con volo di linea diretto. **Volotea delle ore 09:45** Arrivo previsto alle ore 11:00 sistemazione in pullman privato G.T e partenza alla volta delle Grotte di Castellana. Arrivo e visita guidata delle Grotte (ingresso incluso) e del Museo Speleologico con l'accompagnamento di uno speleologo referente del gruppo Puglia Grotte. Pranzo Libero - Nel pomeriggio trasferimento in hotel riservato ad Alberobello. Sistemazione nelle camere riservate .Cena e pernottamento.

2° Giorno: Lecce

Prima colazione in hotel, dopo sistemazione in pullman privato G.T. e partenza per la visita di Lecce, la 'Firenze del Sud', capitale mondiale del barocco: si visiterà il Duomo (ingresso incluso), il castello (ingresso incluso), l'obelisco, la Basilica di Santa Croce, sublime esempio del barocco leccese, l'anfiteatro romano (ingresso incluso), il rinomato centro storico e la monumentale Piazza Duomo, Piazza S. Oronzo, ecc... Pranzo Libero.. Nel pomeriggio rientro in hotel per la cena ed il pernottamento

3° Giorno Matera - Alberobello

Prima colazione in hotel, dopo sistemazione in pullman privato G.T. e partenza per Matera . Arrivo e visita della città dei Sassi, interamente scavata nel tufo e dichiarata dall'UNESCO patrimonio dell'Umanità. Si visiteranno alcune case ancora esistenti e tutta la zona storica piu' la piccola Chiesa . Pranzo Libero. Pomeriggio dedicato alla visita di Alberobello e del suo centro storico: il Rione Monti che comprende moltissimi trulli unici per la loro esteriorità e che confluiscono alla sommità del colle dove domina la Chiesa -Trullo di S. Antonio (ingresso incluso) e il Rione Aia Piccola che comprende trulli ancora oggi utilizzati come abitazioni . In serata rientro in hotel e per la cena e il pernottamento .

4° Giorno Bari - Catania

Prima colazione in hotel rilascio delle camere riservate e partenza per l'aeroporto di Bari Arrivo disbrigo delle formalità d'imbarco e partenza per Catania. con volo diretto **Volotea delle ore 08:05** Arrivo previsto alle ore 09:20 Arrivo e fine dei nostri servizi .



AGAWORLD TRAVEL

PUGLIA

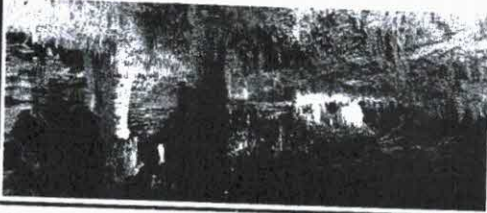
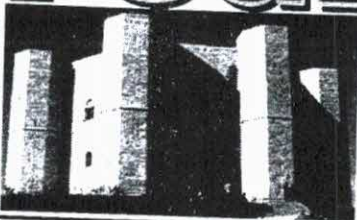

QUOTA PER PERSONA MINIMO 45 PAGANTI PER BUS

HOTEL CUOR DI PUGLIA 3* SUP AD ALBEROBELLO o Similar	€ 324,00
HOTEL TORRE GUACETO RESORT 4 * AD Ostuni o Similar	€ 320,00
SUPPL PRANZO IN RISTORANTE	€ 11,00
SUPPL GUIDE MEZZA GIORNATA	€ 100,00
INTERA GIORNATA	€ 180,00

LA QUOTA COMPRENDE

- * Volo diretto Andata e ritorno Catania \Bari
- *Tasse aeroportuali incluse
- *Bagaglio incluso
- *Pullman Gran Turismo per tutta la durata del Tour
- *I nostri pullman sono tutti certificati e con cromotachigrafo per il controllo delle ore di guida
- *pullman revisionati e con licenza noleggio della regione con assicurazione r.c a norma di legge da 20.000.000,00
- * I nostri pullman sono dotati frigo bar-aria condizionata-seidili comodi -tv e radio con chiavetta usb e cd
- *Parcheggi pullman nelle città da visitare
- *Vitto e alloggio autisti (tutti gli autisti posseggono la patente C.A.P e con certificato di idoneità al lavoro)
- *Hotel 3*sup \4 * in camera a 3\4 letti per gli studenti tutte con servizi privati
- *Trattamento di Mezza pensione come da vostra richiesta dalla cena del 1 giorno alla cena del 3 giorno con menu per celiaci ,vegani,vegetariani ecc
- *Acqua minerale ai pasti e bevanda analcolica inclusa
- *Serata di animazione in hotel solo hotel Torre Guaceto
- *N°1 gratuità ogni 12 paganti in camera singola per docenti per pullman
- *Assicurazione RC con massimali di 3.000,000
- *Assicurazione bagaglio
- *Assicurazione medico no-stop
- *Assicurazione annullamento viaggio in caso di malattia con certificato dell'ospedale nessuna penale
- *Ingresso alle Grotte di Castellana
- *Assistenza tecnica per il viaggio
- *Assistenza agenzia H24 con telefono sempre attivo per qualsiasi problema
- *I.V.A e percentuali di servizio
- *Zainetto per il capo gruppo

La quota non comprende Tutto quanto non espressamente indicato alla voce 'La quota comprende'.

PUGLIA

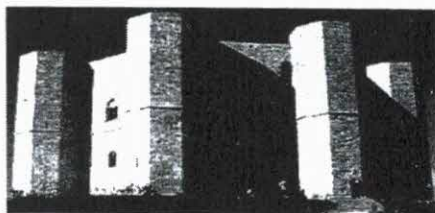

NOTE: L'OFFERTA E' VALIDA PER TUTTO L'ANNO 2018 E NON VERRA' VARIATA
L'AGENZIA SI IMPEGNA A MANTENERLA VALIDA ED INVARIATA SINO ALLA
STIPULA DEL CONTRATTO

NOTA1: il programma potrebbe variare per motivi tecnici tipo cambio
orari, volo, guide ecc

NOTA 2; se il numero dei partecipanti diminuisce sarà applicato un
supplemento secondo il numero dei partecipanti per coprire le spese del
pullman, delle guide, delle gratuità ecc

Note 3; vi comunichiamo che come da normativa vigente che l'autista non
puo' circolare piu' di 12 ore giornaliere dal momento della partenza del
pullman

Nessuna prenotazione e' stata effettuata. L'agenzia si riserva di
prenotare i servizi alla vostra conferma

IL NOSTRO REFERENTE PERE I VIAGGI D'ISTRUZIONE E' IL SGR
BORZI GIANCARLO TEL 3457144553

I nostri hotel

Cuor di Puglia Hotel Hotel a 3 stelle

Indirizzo: Via M.Viterbo, 3, 70011 Alberobello BA Telefono: 080 432 5595

TORRE GUACETO RESORT Hotel a 4 stelle

Indirizzo: Contrada Bufalaria, 72012 Specchiolla, Carovigno BR Telefono: 0831 982597

1° GIORNO : CATANIA -FIRENZE o PISA-

Raduno dei Signori partecipanti all'aeroporto di Catania, incontro con nostro assistente, disbrigo delle formalità di imbarco e partenza per Firenze o Pisa con volo di linea diretto. Arrivo, sistemazione in pullman privato G.T.. e trasferimento a Firenze in hotel, sistemazione nelle camere riservate Pranzo Nel pomeriggio Incontro con la guida e inizio della visita di Firenze: il Battistero di San Giovanni ,il Duomo (ingresso gratuito) il Campanile di Giotto (esterno) e il museo dell'Opera del Duomo aperto da circa 1 anno)ecc In serata trasferimento in hotel cena in ristorante e pernottamento

2° GIORNO : FIRENZE

Prima colazione in hotel. Mattinata dedicata alla visita guidata di Firenze: la Galleria degli Uffizi (ingresso incluso per i minorenni) (se prenotato in tempo utile). Pranzo libero Pomeriggio dedicato alla visita di Piazza della Signoria, del ponte Vecchio e di Palazzo Pitti (ingresso gratuito sino a 18 anni se prenotato in tempo utile) In serata rientro in hotel per la cena ed il pernottamento.

3° GIORNO : FIRENZE

Prima colazione in hotel. Mattinata dedicata alla visita guidata della Basilica di Santa Maria Novella (ingresso € 3,50) del complesso di S. Lorenzo (ingresso € 3,50), del mercato di San Lorenzo ecc Pranzo Nel pomeriggio visita della Cattedrale di S .Maria del Fiore (ingresso incluso) di Piazzale Michelangelo; e della chiesa San Miniato al Monte ecc In serata e rientro in hotel ,cena in ristorante e pernottamento in hotel

4° GIORNO: FIRENZE / APT FIRENZE o PISA / CATANIA

Prima colazione in hotel, rilascio delle camere riservate. Mattinata dedicata alla visita del quartiere di Santa Croce con l'omonima Chiesa (ingresso € 4,00-obbligo audio sistemi-) e del giardino di Boboli. Ecc. Pranzo Nel pomeriggio trasferimento all'aeroporto di Firenze O Pisa, disbrigo delle formalità d'imbarco e partenza con volo di linea diretto per Catania. Arrivo e fine dei nostri servizi.

Note il programma puo' variare secondo l'esigenze dei docenti accompagnatori

Note :SI COMUNICANO I SEGUENTI OPERATIVI DEI VOLI :

RYNAIR CATANIA – PISA : ANDATA ORE 9:00 – RITORNO DA PISA ORE 19:25

VUELING CATANIA – FIRENZE : ANDATA ORE 9:05 - RITORNO DA FIRENZE ORE 06:50 – SOLO LA DOMENICA SI HANNO VOLI DI RIENTRO ALLE 14:10

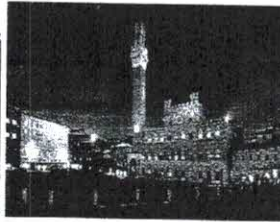
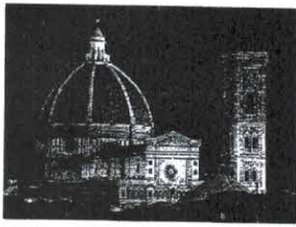

QUOTA INDIVIDUALE DI PARTECIPAZIONE Min.45 Max 52 PAGANTI PER BUS:
 Notel il periodo dal 31Marzo al 3 Aprile non ci danno posti per gli studenti causa periodo Pasquale

PREZZI NEL PERIODO DI APRILE\MAGGIO

**HOTEL PLUS FLORENCE 3* a Firenze CENTRO CON DISCOBAR INTERNO
 E SALA RICREATIVA PER LA SERA** - € 329,00

HOTEL GALILEO 3* SUP A FIRENZE CENTRO O SIMILAR € 334,00

Tasse aeroportuali € 25,00

SUPPL BAGALIO DA STIVA DA 15 KG AIR € 40 Suppl pranzo € 9,00 a pasto

Suppl guide mezza giornata € 149,00 da dividere tra i partecipanti
intera giornata € 270,00 da dividere tra i partecipanti

LA QUOTA COMPRENDE:

- Volo aereo di linea diretto Catania / Firenze o Pisa Wueling su Firenze o Raynair su Pisa
- Nr. 1 bagaglio da 8 kg a mano inclusi
- Pullman privato GT per visite ed escursioni, come da programma in regola con le norme in vigore con -autisti abilitati) con frigo bar-aria e radio con chiavetta usb e cd
- Ingressi per il pullman nelle città da visitare come da programma
- Hotel 3* - camere multiple per gli studenti -tutte con servizi privati
- Trattamento di mezza con menu per celiaci ,vegani,vegetariani e allergie varie
- Acqua ai pasti
- N°1 gratuità ogni 12 paganti in camera singola
- Polizza assicurativa per responsabilità civile Generali Assicurazioni Con massimali di € 2600,000,00
- Assicurazione Europ-assistance
- Assicurazione bagaglio
- Assicurazione medico no stop 24\24 ore
- Assicurazione annullamento viaggio prima della partenza nessuna penale escluso volo (con certificato dell'ospedale)
- I.V.A. e percentuali di servizio
- Ingressi inclusi come da programma con la scritta inclusi (se prenotati in tempo utile)
- Assistenza tecnica per il viaggio
- *Assistenza agenzia H24 con telefono sempre attivo per qualsiasi problema
- *Scheda telefonica per il professore (capo gruppo)

LA QUOTA NON COMPRENDE:

La tassa di soggiorno e quanto non espressamente indicato alla voce "La quota comprende"

AGA WORLD TRAVEL S.R.L.
 Via G. De Felice, 75/B - Misterbianco (CT)
 Tel + 39 095 0934079 - Fax + 39 095 29390150
www.agatravel.it mail giancarlo@agatravel.it

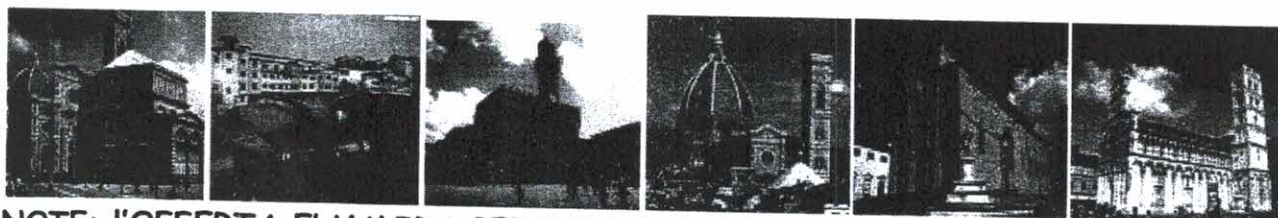

**NOTE: L'OFFERTA E' VALIDA PER TUTTO L'ANNO 2017 E NON VERRA' VARIATA
L'AGENZIA SI IMPEGNA A MANTENERLA VALIDA ED INVARIATA SINO ALLA
STIPULA DEL CONTRATTO**

**NOTE: FIRENZE - le prenotazioni agli Uffici, ai Musei e alle Chiese di Firenze devono essere
effettuate dalla scuola, l'agenzia non può effettuare la prenotazione come da normativa.**

**NOTA1: il programma potrebbe variare per motivi tecnici tipo cambio orari, volo, guide
ecc**

**NOTA 2; se il numero dei partecipanti diminuisce sarà applicato un supplemento secondo il
numero dei partecipanti per coprire le spese del pullman, delle guide, delle gratuità ecc**

NOTE 3: Tassa di soggiorno da pagare in loco come da normativa vigente

**Nessuna prenotazione e' stata effettuata. L'agenzia si riserva di prenotare i
servizi alla vostra conferma**

**IL NOSTRO REFERENTE PERE I VIAGGI D'ISTRUZIONE E' IL SGR BORZI
GIANCARLOTTEL 3457144553**

I nostri hotel

HOTEL Plus Florence Hotel a 3*

Indirizzo: Via Santa Caterina
D' Alessandria, 15, 50129 Firenze
Telefono: 055 628 6347

Hotel Galileo Hotel 3 stelle SUP

Indirizzo: Via Nazionale, 22/a, 50123
Firenze **Telefono:** 055 496645

AGA WORLD TRAVEL S.R.L.
Via G. De Felice, 75/B - Misterbianco (CT)
Tel + 39 095 0934079 - Fax + 39 095 29390150
www.agatravel mail giancarlo@agatravel.it